

# Journées SCIENTIFIQUES

Et Doctorales Conjointes

Faculté de Médecine et  
École de Santé Publique

Thème

*La crise climatique et la santé:  
Quels enjeux pour la RDC ?*

 **Sept. 22 au 24 2022**

**Livret de programme**

 faculté de médecine

Contacts



+243 819 747 494  
+243 997 032 231



[jsmedunilu.org](http://jsmedunilu.org)

[contact@jsmedunilu.org](mailto:contact@jsmedunilu.org)



**UNILU**  
ESP

## Les organisateurs

### Faculté de Médecine

Pr ARUNG Willy	Doyen
Pr NGWE Jules	VDE
Pr MALAMBA Didier	VDR
Pr MWAMBA Claude	VDT
Pr ASSUMANI Amir	Med Dir CUL

### École de Santé Publique

Pr MWEMBO Albert	Directeur
Pr NTAMBUE Abel	DAE
Pr MAWAW Paul	DAR
Pr KASANGYE Aurélie	DAT

### Comité d'organisation

Pr MALAMBA Didier  
Pr MAWAW Paul  
Pr SHONGO Mick  
Pr KASANGYE Aurélie  
Dr LUTY Albert

### Commission scientifique

Pr Dr MBUYI Sébastien  
Dr KANTENG Gray  
Pr KASAMBA Éric  
Pr KABUYAYA  
Dr CHAM Chamy  
Dr CHOLA J  
Dr MUNKANA Arthur  
Dr MWILAMBWE Steve  
Dr TAMUBANGO Hermann  
Mr ABDULU M  
Mr MALANDJ Adrien

### Commission logistique

Dr MUTOMBO David  
Dr MUSASA Pascal  
Dr KAKISINGI Christian  
Dr KALUMBA Athy  
Dr KASEBA André  
Dr KAYANDA Dimitri  
Dr KITENGE Peter  
Dr MIBANGA Gauthier  
Dr NGWEJ Hugues  
Mme KAPOPO Christelle  
Mr IRUNG  
Mr NSAMBI Izzy  
Mr TSHIMANGA Éric

### Commission Finance

Dr KYABU Cathy  
Dr NANSHAKALE Sandra  
Dr IYE Sandra

## Message du Doyen de la Faculté de Médecine

Monsieur le Recteur,

Messieurs et dame les membres du comité de gestion,

Chers doyens et directeurs des hautes écoles,

Chers maitres,

Chers collègues,

Distingués invités,

Nous sommes heureux de vous savoir toujours plus nombreux et toujours plus enthousiastes à participer aux journées scientifiques et doctorales, organisées conjointement cette année par la faculté de Médecine avec l'école de Santé Publique. Ces journées, devenues un rendez-vous incontournable des chercheurs dans le domaine de la santé, sont organisées cette année sous le thème : "LA CRISE CLIMATIQUE ET LA SANTE : QUELS ENJEUX POUR LA RDC ?"

Ce thème, qui est d'actualité, remet sur la table des grands questionnements sur le devenir de l'humanité, de notre humanité, en passant par la santé. Le professionnel de la santé congolais n'étant pas en reste, nous nous devons de réfléchir sur notre part de contribution dans cette enjeu écologique et de bien-être global. Après tout, la santé est la clé même du bien-être !

Nous avons noté avec plaisir que ces journées attirent des congressistes de divers horizons : de l'UNILU et d'autres universités, de la RD Congo et d'ailleurs sur le continent... Les moyens technologiques ont été mis à profit, permettant entre autres des exposés par visioconférence et une interaction informatisée depuis la soumission des abstracts, l'inscription jusqu'au déroulement même des assises. Un site dédié aux journées a été créé pour l'occasion ([www.jsmedunilu.org](http://www.jsmedunilu.org)). Et il va sans dire que ce modèle servira certainement pour de futures assises.

Au bout de tous ces efforts, l'objectif est celui de fédérer toujours un plus grand nombre de chercheurs, de susciter de l'envie et de la volonté vers la recherche, et de continuer plus que jamais à faire rayonner notre Alma Mater.

À tous les participants, nous souhaitons un fructueux moment d'échanges !

---

Pr Dr ARUNG Willy

## Message du Directeur de l'École de Santé Publique

Monsieur le Recteur,

Messieurs et dame les membres du comité de gestion,

Chers doyens et directeurs des hautes écoles,

Chers maitres,

Chers collègues,

Distingués invités à vos titres et qualités respectifs respectés,

Qu'il me soit permis de remercier chacun de vous pour avoir honoré ses assises par votre présence particulière.

Le monde actuel fait face à des événements provoqués par des problèmes de santé complexes diversifiées dans un environnement de changement climatique qui se fait de plus en plus sentir. Pour riposter à des telles situations les approches multidisciplinaires synergiques s'imposent de plus en plus. D'où, la nécessité pour les professionnels de santé des divers domaines de se mettre ensemble pour échanger, partager l'expérience, analyser la situation en vue de suggérer des approches innovantes et adéquates. Il s'agit là de la résilience des systèmes de santé. C'est dans cette logique que l'École de Santé Publique et la Faculté de Médecine ont tenu à coorganiser ces assises ensembles.

En fait, la santé publique et la médecine constituent un cercle vertueux pour notre province, pays et le monde entier : c'est l'histoire de l'œuf et de la poule.

Je vous en remercie.

—

Pr Dr MWEMBO Albert

## Table des matières

<b>Les organisateurs.....</b>	<b>1</b>
<b>Faculté de Médecine .....</b>	<b>1</b>
<b>École de Santé Publique .....</b>	<b>1</b>
<b>Comité d'organisation .....</b>	<b>1</b>
Commission scientifique.....	1
Commission logistique.....	1
Commission Finance .....	1
<b>Message du Doyen de la Faculté de Médecine .....</b>	<b>2</b>
<b>Message du Directeur de l'École de Santé Publique.....</b>	<b>3</b>
<b>JOUR 1 – JEUDI 22 SEPTEMBRE.....</b>	<b>7</b>
<b>CÉRÉMONIE D'OUVERTURE .....</b>	<b>7</b>
SALLE MUTETA.....	7
Modérateur : Pr SHONGO M/Dr KAKISINGI C.....	7
INAUGURATION PAR LE RECTEUR DES BUREAUX DES DEPARTEMENTS.....	7
<b>SESSION PARALLÈLE I 10H40-12H00.....</b>	<b>8</b>
SALLE MUTETA.....	8
Séance : Changement climatique et santé.....	8
Modérateur : Pr LUBABA/Secrétaire : Dr LUTY.....	8
SALLE KALENGA.....	8
Santé communautaire et mentale.....	8
Modérateur : Pr MAWAW P/Secrétaire : Dr MUTOMBO D.....	8
SALLE ODIMBA.....	9
Séance : Urgences et chirurgie à l'ère du réchauffement climatique.....	9
Modérateur : Pr NDAY G/Secrétaire : Dr MBUYA M.....	9
<b>SESSION PARALLÈLE II 13H00-14H20.....</b>	<b>10</b>
SALLE MUTETA.....	10
Pratiques chirurgicales 1.....	10
Modérateur : Pr MBUYI S/Secrétaire : Dr YOGOLELO B.....	10
SALLE KALENGA.....	10
Approches paracliniques.....	10
Modérateur : Pr MUYUMBA E /Secrétaire : Dr KAKISINGI C.....	10
SALLE ODIMBA.....	11
Séance : Laparoscopie.....	11
Modérateur : Pr MUNGANGA S/Secrétaire : Dr KATAMEA C .....	11
<b>SESSION PARALLÈLE III 14H30-16H50.....</b>	<b>12</b>
SALLE MUTETA.....	12
Séance : Pathologies neurologiques .....	12
Modérateur : Pr KASONGO A /Secrétaire : Dr WAKUNGA E.....	12
SALLE KALENGA.....	12
Séance : Médecine fœtale et fécondité.....	12
Modérateur : Pr KINEKINDA X /Secrétaire : Dr SANGWA C .....	12
SALLE ODIMBA.....	13

Séance : Médecine interne .....	13
Modérateur : Pr MALAMBA /Secrétaire : Dr NDUU D .....	13
<b>JOUR 2-VENDREDI 23 SEPTEMBRE.....</b>	<b>14</b>
<b>SESSION PARALLÈLE IV 8H30-10H20 .....</b>	<b>14</b>
SALLE MUTETA.....	14
Séance : Présentations doctorales.....	14
Modérateur : Pr NGOY D /Secrétaire : Dr TSHIBANGU D.....	14
SALLE KALENGA.....	15
Séance : Présentation des mémorants .....	15
Modérateur : Pr MUTOMBO M /Secrétaire : Dr NGONGO M .....	15
CAMPUS NUMERIQUE .....	16
Symposium Malaria .....	16
Modérateur : Pr TAMBWE A /Secrétaire : Dr CHOLA J .....	16
<b>SESSION PARALLÈLE V 10H30-12H30 .....</b>	<b>17</b>
SALLE MUTETA.....	17
Séance : Présentations doctorales.....	17
Modérateur : Pr CHENGE G/Secrétaire : Dr BUGEME M .....	17
SALLE KALENGA.....	18
Séance : Présentations de mémorants .....	18
Modérateur : Pr SHONGO M/Secrétaire : Dr CHAM L .....	18
CAMPUS NUMERIQUE .....	19
Symposium Malaria .....	19
Modérateur : Pr SWANA E /Secrétaire : Dr KASEBA A .....	19
<b>SESSION PARALLÈLE VI 13H30-15H20 .....</b>	<b>20</b>
SALLE MUTETA.....	20
Séance : Présentations doctorales.....	20
Modérateur : Pr KOBA B/Secrétaire : Dr ILUNGA N.....	20
SALLE KALENGA.....	21
Séance : Présentations de mémorants .....	21
Modérateur : Pr ITEKE F/Secrétaire : Dr SAGBOZE S .....	21
CAMPUS NUMERIQUE .....	22
Symposium paludisme .....	22
Modérateur : Pr KASAMBA E/Secrétaire : Dr MAKINKO P .....	22
SALLE ODIMBA.....	22
Séance : Présentations doctorales.....	22
Modérateur : Pr NGWE J/Secrétaire : Dr ILUNGA N .....	22
<b>JOUR 3-SAMEDI 24 SEPTEMBRE .....</b>	<b>23</b>
<b>PLENIÈRE 8H30-10H30 .....</b>	<b>23</b>
SALLE MUTETA.....	23
Conférences académiques.....	23
Modérateur : Pr LUBOYA O/Secrétaire : Dr .....	23
SALLE MUTETA.....	23
Panel infertilité .....	23
Modérateur : Pr TAMBWE A/Secrétaire : Dr MUNAN R .....	23
<b>SESSION PARALLÈLE VII 10H30-11H50 .....</b>	<b>24</b>

SALLE MUTETA.....	24
Séance : Maladies infectieuses .....	24
Modérateur : Pr MWAMBA C/Secrétaire : Dr KAKOMA P .....	24
SALLE KALENGA.....	24
Séance : Médecine communautaire .....	24
Modérateur : Pr MBUTSHU H /Secrétaire : Dr MUTOMB S .....	24
SALLE ODIMBA.....	25
Séance : Défis nutritionnels .....	25
Modérateur : Pr ILUNGA K/Secrétaire : Dr YOGOLELO R.....	25
<b>SESSION PARALLÈLE VIII 11H50-13H00 .....</b>	<b>26</b>
SALLE MUTETA.....	26
Séance : Divers.....	26
Modérateur : Pr NYENGA C/Secrétaire : Dr MUTOKE G .....	26
SALLE ODIMBA.....	26
Séance : Pratiques chirurgicales 2 .....	26
Modérateur : Pr SALEH U/Secrétaire : Dr MWILAMBWE S.....	26
SALLE KALENGA.....	27
Séance : Santé communautaire 2 .....	27
Modérateur : Pr KAIJ A/Secrétaire : Dr WATU C.....	27
<b>CÉRÉMONIE DE CLOTURE .....</b>	<b>28</b>
SALLE MUTETA.....	28
Modérateur : Dr KAKISINGI C/Dir Com UNILU .....	28
<b>PROGRAMMATION DES POSTERS.....</b>	<b>29</b>
<b>PLAN D'ACCÈS VERS LES SALLES.....</b>	<b>30</b>

## JOUR 1 – JEUDI 22 SEPTEMBRE

### CÉRÉMONIE D'OUVERTURE

SALLE MUTETA

Modérateur : Pr SHONGO M/Dr KAKISINGI C

8h00-8h30	Accueil des invités	Protocole
8h30-8h40	Mot de bienvenue du Président du comité	Pr MALAMBA D
8h40-8h50	Mot du directeur de l'ESP	Pr MWEMBO A
8h50-9h00	Mot du Doyen de la faculté	Pr ARUNG W
9h00-9h10	Mot d'ouverture du Recteur	Pr KISHIBA G
Heure	PANEL : Le changement climatique et ses implications dans la Santé Modérateur : Pr ARUNG Secrétaire : Dr IYE S	Intervenant
9h10-9h40	Présentations des Panelistes	Pr MWEMBO A Pr LUBABA C Pr KASONGO E Pr SHOTSHA M
9h40-10h10	Discussion	

### 10h10-10h40 : COCKTAIL D'OUVERTURE DANS LE HALL

INAUGURATION PAR LE RECTEUR DES BUREAUX DES DEPARTEMENTS



**SESSION PARALLÈLE I 10H40-12H00****SALLE MUTETA****Séance : Changement climatique et santé****Modérateur : Pr LUBABA/Secrétaire : Dr LUTY**

<b>Heures</b>	<b>Sujet</b>	<b>Intervenant</b>
10h40-10h50	Impact de la variabilité climatique sur les maladies vectorielles (paludisme)	MBALE J.
10h50-11h00	Les maladies infectieuses émergentes et réémergences face à la crise climatique	KYEMBE
11H00-11h10	Inhalation de la fumée issue des activités culinaires au Katanga, un fardeau sanitaire chez les femmes utilisatrices du charbon de bois et du bois de chauffe	LONGOMBE N
11h10-11h20	Aliments thérapeutiques prêts à l'emploi dans la lutte contre la Malnutrition aigüe sévère en Afrique : A l'ère du réchauffement climatique	KASEBA A
11h20-11h30	Influence des conditions météorologiques et saisonnières sur la fréquence des Otites Moyennes Aigues en milieu hospitalier : résultats d'une étude préliminaire à Kinshasa	UMESUMBU B
11H30-12h00	DEBAT	

**SALLE KALENGA****Santé communautaire et mentale****Modérateur : Pr MAWAW P/Secrétaire : Dr MUTOMBO D**

<b>Heures</b>	<b>Sujet</b>	<b>Intervenant</b>
10h40-10h50	Exposition de la population aux risques permanents d'hydrocarbures dans les stations-service de Lubumbashi	NDALA E.
10h50-11h00	Application des mesures barrières contre la covid-19 par les étudiants à l'Université de Lubumbashi en 2021. Cas de la Faculté des Sciences Pharmaceutiques	ABDULU M.
11H00-11h10	L'effet de la vaccination antirotavirus sur la survenue de la diarrhée aigüe chez les enfants de 0 à 5 ans	LUMBU L
11h10-11h20	Effets secondaires des neuroleptiques, cas des cliniques universitaires de Lubumbashi	MWAMINI N
11h20-11h30	Consommation des substances psychoactives et santé mentale : Etat des lieux sur les patients reçus en neuropsychiatrie dans la ville de Lubumbashi, RD Congo	MWANGE J
11H30-12h00	DEBAT	

**SALLE ODIMBA****Séance : Urgences et chirurgie à l'ère du réchauffement climatique****Modérateur : Pr NDAY G/Secrétaire : Dr MBUYA M**

<b>Heures</b>	<b>Sujet</b>	<b>Intervenant</b>
10h40- 10h50	Les urgences Urologiques à Lubumbashi : aspects Épidémio-cliniques, étiologiques et Thérapeutiques.	KIBONGE A.
10h50- 11h00	IMPACT PROJETE DU CHANGEMENT climatique sur la prise en charge des urgences	KABONGO D.
11H00- 11h10	Cryptorchidie : profil épidémio-clinique et prise en charge aux CUL	KAOMA VDP
11h10- 11h20	Profil épidémio-clinique des maladies parodontales chez la femme enceinte dans la ville de Lubumbashi	KAPEND N
11h20- 11h30	Profil clinique et paraclinique des patients transplantés rénaux au Centre Médical Du Centre-ville (CMDC) : A propos de 5 cas	KAPINGA D
11H30- 12h00	DEBAT	

**PAUSE REPAS 12h00-13h00**

**SESSION PARALLÈLE II 13H00-14H20****SALLE MUTETA****Pratiques chirurgicales 1****Modérateur : Pr MBUYI S/Secrétaire : Dr YOGOLELO B**

<b>Heures</b>	<b>Sujet</b>	<b>Intervenant</b>
13h00-13h10	Chirurgie du mal de Pott au Sénégal : Aspect épidémiologique, diagnostique, thérapeutique et pronostic à propos de 212 cas sur 6 ans et 6 mois.	MALANGU M
13h10-13h20	Étude de la morbi mortalité péri-opératoire aux services de chirurgie et de réanimation des cliniques universitaires de Lubumbashi (A propos de 143 cas)	SALEH U
13h20-13h30	Prise en charge des urgences chirurgicales abdominales et digestives dans quatre formations médicales de la ville de Lubumbashi	KATSHITSHI F
13h30-13h40	Défi opératoire de gestion anesthésique et réanimatoire d'un pontage jugulaire-jugulaire avec une portion de saphène interne, à propos d'un cas aux cliniques universitaires de Lubumbashi	ZIRHUMANHA F
13h40-13h50	Neuro-imagerie en cas des traumatismes cranio-encéphaliques	ZONGWE G
13h50-14h20	DEBAT	

**SALLE KALENGA****Approches paracliniques****Modérateur : Pr MUYUMBA E /Secrétaire : Dr KAKISINGI C**

<b>Heures</b>	<b>Sujet</b>	<b>Intervenant</b>
13h00-13h10	Discrimination des AVC par l'imagerie médicale et les paramètres météorologiques en milieu hospitalier à Kinshasa	MULEWA M.
13h10-13h20	Diagnostique tomodensitométrie de la thrombose veineuse cérébrale : à propos d'un cas	KITUBA A
13h20-13h30	Intérêt et choix de la paraclinique dans le diagnostic et la prise en charge des patients COVID	CIENDA K
13h30-13h40	Interprétation biaisée en imagerie : causes et suggestions	MBUYI KP
13h40-13h50	Évaluation de la performance du test widal en comparaison au test immunochromatographique IgM/IgG	MUJING AMF
13h50-14h20	DEBAT	

## SALLE ODIMBA

## Séance : Laparoscopie

Modérateur : Pr MUNGANGA S/Secrétaire : Dr KATAMEA C

Heures	Sujet	Intervenant
13h00-13h10	Premiers pas de la laparoscopie à Lubumbashi : problèmes rencontrés et défis pour l'avenir	ARUNG K
13h10-13h20	Bilan de la chirurgie laparoscopique dans la ville de Lubumbashi/Bilan de la chirurgie laparoscopique dans la ville de Lubumbashi	WAKUNGA E/MUNKANA D
13h20-13h30	Cholécystectomie laparoscopique pour lithiase de la vésicule biliaire : résultats préliminaires d'une étude prospective à Lubumbashi.	KIBONGE A
13h30-13h40	Sigmoïdectomie par laparotomie transversale gauche à-propos de l'expérience de MedPark Clinic	MBAYA D
13h40-13h50	Cholécystectomie laparoscopique pour lithiase de la vésicule biliaire : résultats préliminaires d'une étude prospective à Lubumbashi/Place de l'hystéroscopie dans la pratique gynécologique moderne	KIBONGE A & CHAM L
13h50-14h20	DEBAT	



Figure 1. Façade principale de la Faculté de Médecine de l'Université de Lubumbashi

**SESSION PARALLÈLE III 14H30-16H50****SALLE MUTETA****Séance : Pathologies neurologiques****Modérateur : Pr KASONGO A /Secrétaire : Dr WAKUNGA E**

<b>Heures</b>	<b>Sujet</b>	<b>Intervenant</b>
14h30-14h40	Diagnostic et prise en charge d'une ventriculite cérébrale suppurée	KOBA B
14h40-15h50	Méningiome intra diploïque : à propos d'un cas et revue de la littérature	MUTOMB S
15h50-16h00	Indications chirurgicales dans la prise en charge des AVC	FERUZI K
16h00-16h10	Prise en charge non chirurgicale des traumatismes cranio-encéphaliques aux Cliniques Universitaires de Lubumbashi	YOGOLELO R
16h10-16h20	Vasculopathie cérébrale et syndrome thoracique aigu sur covid-19 chez un drépanocytaire au sud de la RDC	KAPINGA D
16h20-16h50	DEBAT	

**SALLE KALENGA****Séance : Médecine fœtale et fécondité****Modérateur : Pr KINEKINDA X /Secrétaire : Dr SANGWA C**

<b>Heures</b>	<b>Sujet</b>	<b>Intervenant</b>
14h30-14h40	Mort fœtale in utero au troisième trimestre de la grossesse et la qualité des consultations prénatales à Kamina : Impact des activités de dépistage et des interventions de prophylaxie au cours de la grossesse	BWANGA I
14h40-15h50	Profil épidémiologique et sémiologique de l'homme consultant pour désir de procréation. État des lieux à Lubumbashi, RD Congo	KALFANDO J
15h50-16h00	Severe maternal morbidity in the Kisanga Health zone in Lubumbashi, south of the Democratic of Congo	CHOLA J
16h00-16h10	Accouchement de siège : Morbi mortalité maternelle et néonatale (étude cas témoins d'août 2021 à septembre 2022)	POLEPOLE D
16h10-16h20	Transplacental transfer of cobalt: evidence from a study of mothers and their neonates in the African Copperbelt	TONY K
16h20-16h50	DEBAT	



## SALLE ODIMBA

Séance : Médecine interne

Modérateur : Pr MALAMBA /Secrétaire : Dr NDUA D

Heures	Sujet	Intervenant
14h30- 14h40	La place de l'hémoglobine glyquée dans le suivi du diabète sucré	KASONGO M
14h40- 15h50	Aspects épidémiologiques, diagnostiques et thérapeutiques des tumeurs ovariennes chez l'enfant à L'Hopital Aristide le Dantec de DAKAR	MITONGA G
15h50- 16h00	Intérêt de la bronchoscopie dans le diagnostic de l'aspergillose pulmonaire	MUSANGU S
16h00- 16h10	Prise en charge de l'hypertension artérielle en hémodialyse	KAHAMBWE K
16h10- 16h20	Diagnostic tardif de diabète type LADA, à propos d'un cas au Centre Médical Diamant de Lubumbashi	MUANDA P
16h20- 16h50	DEBAT	



Figure 2. Façade principale de l'École de Santé Publique de l'Université de Lubumbashi

## JOUR 2-VENDREDI 23 SEPTEMBRE

### SESSION PARALLÈLE IV 8H30-10H20

#### SALLE MUTETA

Séance : Présentations doctorales

Modérateur : Pr NGOY D /Secrétaire : Dr TSHIBANGU D

Heures	Sujet	Intervenant
8h30- 8h40	Facteurs responsables du dysfonctionnement de la mutuelle de santé de la police nationale congolaise dans la province du nord kivu en rdc	KAPITENI W
8h40- 8h50	Prééclampsie et vitamine D, un nutriment : Essai clinique randomisé en RDC	KABUYANGA R
8h50- 9h00	Les déterminants géographiques de la prévalence du diabète gestationnel à l'Est de la République Démocratique du Congo	ROGATIEN M
9h00- 9h20	DEBAT	
9h20- 9h30	Hypertension artérielle chez l'adulte à Lubumbashi : Acides gras à chaîne courte, métabolites du Microbiote intestinal comme facteur associé à la pathogénie	KAKOMA P
9h30- 9h40	Impact des méthodes de transformation et de cuisson sur la concentration des métaux toxiques dans le tilapia ( <i>Oreochromis macrochir</i> ) ET le poisson chat ( <i>Clarias gariepinus</i> ) de la rivière Lufira	KIBALE P
9h40- 9h50	Satisfaction des patients fréquentant le service des laboratoires d'analyse biomédicale	KASONGO I
9h50- 10h20	DEBAT	

**SALLE KALENGA****Séance : Présentation des mémorants****Modérateur : Pr MUTOMBO M /Secrétaire : Dr NGONGO M**

<b>Heures</b>	<b>Sujet</b>	<b>Intervenant</b>
8h30- 8h40	Prévalence et composantes du syndrome métabolique à Lubumbashi	KAPYA H
8h40- 8h50	Arythmies et cardiopathies hypertensives à Lubumbashi	MUTOMBO P
8h50- 9h00	Tetralogie de Fallot : fréquence, motifs de consultation et issue	NGOIE L
9h00- 9h20	DEBAT	
9h20- 9h30	Changement épigénétiques et arthroses lombaires : aspects épidémio-clinique, thérapeutique et évolutif à Lubumbashi	MUZAMA N
9h30- 9h40	Etat nutritionnel des nourrissons de 12 à 23 mois à Lubumbashi : Déterminants de la malnutrition et pratiques alimentaires	MAVUTA Ca
9h40- 9h50	Hyperglycémies et mortalité	KISOKA T
9h50- 10h20	DEBAT	



**CAMPUS NUMERIQUE****Symposium Malaria****Modérateur : Pr TAMBWE A /Secrétaire : Dr CHOLA J**

<b>Heures</b>	<b>Sujet</b>	<b>Intervenant</b>
8h30-8h40	Hernies internes : anatomie chirurgicale. A propos de 14 cas	ARMSTRONG O
8h40-8h50	Anomalies congénitales de l'ombilic et cas cliniques	HANTA R
8h50-9h00	D'un voyage de chirurgie à Lubumbashi	MUGANZA A
9h00-9h20	DEBAT	
9h20-9h30	Amélioration des performances dans la gestion des données de routine grâce à des visites de supervision formative dans les formations sanitaires en République Démocratique du Congo	KAREMERE J
9h30-9h40	Contribution à l'amélioration de la qualité des données à travers l'outil mRDQA dans les provinces appuyées par PMI	NKONGOLO J
9h40-9h50	Approche de l'amélioration continue de la qualité dans la résolution des écarts sur la prise en charge du paludisme : Expérience de la province du Haut-Katanga en RDC	KIKUNDA G
9h50-10h20	DEBAT	

**PAUSE 10h20-10H30**

## SESSION PARALLÈLE V 10H30-12H30

### SALLE MUTETA

#### Séance : Présentations doctorales

**Modérateur : Pr CHENGE G/Secrétaire : Dr BUGEME M**

Heures	Sujet	Intervenant
10h30- 10h40	Association des éléments traces métalliques dans l'ostéonécrose idiopathique de la tête fémorale dans l'ex-Province Minière du Katanga	SANGWA C
10h40- 10h50	Drépanocytose à Lubumbashi : évaluation du métabolisme énergétique et du statut hormonal	TSHUBUMBU E
10h50- 11h00	Facteurs de succès et d'échec des interventions communautaires des activités de la PTME dans le Haut Katanga en République Démocratique du Congo.	TABITHA I
11h00- 11h10	Circulating miRNA as a potential diagnosis and G. prognosis biomarker of patients with cervical adenocarcinoma	MUTANGALA
11h10- 11h30	DEBAT	
11h30- 11h40	Marqueurs biochimiques et hormonaux dans la prééclampsie : Performance de la validité des tests dans la surveillance	CHOLA C
11h40- 11h50	Néphroblastome de l'enfant : profil épidémio-clinique, anatomoclinique, immunohistochimique et thérapeutique	DINGANGA N
11h50- 12h00	Maternal morbidity associated to trace elements in the vicinity of mining plants in Lubumbashi	CHAM L
12h00- 12h10	Lymphome agressif primitif du colon, à propos d'une observation	KYABU V
12h10- 12h30	DEBAT	

**SALLE KALENGA****Séance : Présentations de mémorants****Modérateur : Pr SHONGO M/Secrétaire : Dr CHAM L**

<b>Heures</b>	<b>Sujet</b>	<b>Intervenant</b>
10h30- 10h40	Néphrotoxicité des plantes médicinales et des éléments traces métalliques dans l'hinterland minier de l'ex Katanga méridional	MUKEINA C
10h40- 10h50	Insuffisance rénale aiguë de l'enfant à Lubumbashi clinique, suppléance rénale et évolution	TSHISWAKA S
10h50- 11h00	Drépanocytose infantile en milieu hospitalier à Lubumbashi : étude épidémiologique et biologique	NGIMBI S
11h00- 11h10	La maltraitance familiale et enfant de la rue à Lubumbashi : aspects sociodémographiques, types et présentation clinique	NKULU H
11h10- 11h30	DEBAT	
11h30- 11h40	Dépistage du glaucome à Lubumbashi, République Démocratique du Congo	KINTADI G
11h40- 11h50	Aspects cliniques des femmes atteintes de prolapsus dans les zones post-conflit	MUKANIRE
11h50- 12h00	Pratiques transfusionnelles a l'unité de néonatalogie des CUL : Fréquence, déterminants cliniques et issues (évolutifs).	LUMANDE A
12h00- 12h10	Tomographie en cohérence optique dans le diagnostic du glaucome primitif débutant	MAKUMIAVIRI J
12h10- 12h30	DEBAT	

**CAMPUS NUMERIQUE****Symposium Malaria****Modérateur : Pr SWANA E /Secrétaire : Dr KASEBA A**

<b>Heures</b>	<b>Sujet</b>	<b>Intervenant</b>
10h30- 10h40	Faible adhésion à la politique nationale de prise en charge du paludisme simple par les prestataires, 10 ans après adoption des ACT à base d'Amodiaquine : Raisons et défis	KASEBA A
10h40- 10h50	Efficacité thérapeutique et innocuité des combinaisons thérapeutiques à base d'artémisinine et étude des marqueurs moléculaires de la résistance et des délétions des gènes pfhrp2 et pfhrp3 de Plasmodium falciparum en République Démocratique du Congo de 2012 à 2020	MESIA G
10h50- 11h00	Amélioration de la qualité des soins pour renforcer le système de santé durant la COVID-19 en RDC	KAFWEMBE J
11h00- 11h10	Diversité génétique élevée de pf et stabilité temporelle malgré les efforts de contrôle dans les contextes de transmission élevée le long de la frontière internationale	ILINKA I
11h10- 11h30	DEBAT	
11h30- 11h40	Connaissance des antipaludiques et attitudes des ménages face à un cas suspect de paludisme	NSENGI Y
11h40- 11h50	Effets de la pandémie de covid-19 sur la mise en œuvre des activités du programme de lutte contre le paludisme à Lubumbashi / RDC	KASEBA A
11h50- 12h00	Déterminants de l'adhésion des patients au traitement antipaludique en République démocratique du Congo RDC	NSENGI Y
12h00- 12h10	Inadéquation du vaccin antipaludique RTS, S/ASO1 observée parmi les isolats de Pf d'Afrique australe et centrale et du monde	PRINGLE J
12h10- 12h30	DEBAT	

**PAUSE REPAS 12h30-13h30**

## SESSION PARALLÈLE VI 13H30-15H20

### SALLE MUTETA

#### Séance : Présentations doctorales

**Modérateur : Pr KOBA B/Secrétaire : Dr ILUNGA N**

Heures	Sujet	Intervenant
13h30-13h40	Expression du gène SCN9A (SNP 3312G>T) de la douleur post opératoire dans la population du sud-est de la RDC	TSHISUZ C
13h40-13h50	Efficacité thérapeutique des benzodiazépines et des barbituriques à la première et la deuxième ligne de traitement et facteurs prédictifs de l'échec des états de mal épileptique dans un milieu à ressource limitée	BUGEME M
13h50-14h00	Résidus d'antibiotiques dans la viande bovine de l'abattoir public, marchés et supermarchés de Lubumbashi	KAPOPO C
14h00-14h10	Proposition d'un modèle utilisant les médecins à la première ligne des soins en adéquation avec le renforcement du système de santé congolais	KAYA M
14h10-14h40	DEBAT	
14h40-14h50	A Preclinical Rat Model of Heart Failure with Preserved Ejection Fraction With Multiple Comorbidities	WATU C
14h50-15h00	Connaissances des prestataires de soins de santé sur le dépistage néonatal de la drépanocytose	KATAMEA T
15h00-15h10	Intérêt de la NEPSY-II dans l'évaluation neuropsychologique des enfants en âge scolaire au Haut-Katanga, zone d'exposition aux métaux	BILONDA E
15h10-15h20	Anomalies du spermogramme à Lubumbashi : épidémiologie (2019-2021)	KANYENZE
15h20-15h30	Vers l'éradication du paludisme par l'implémentation du traitement à l'ivermectine	KASEBA A
15h30-16h00	DEBAT	

## SALLE KALENGA

## Séance : Présentations de mémorants

Modérateur : Pr ITEKE F/Secrétaire : Dr SAGBOZE S

Heures	Sujet	Intervenant
13h30- 13h40	Manifestations ophtalmologiques du diabète sucré à Lubumbashi	TABU Y
13h40- 13h50	Manifestations Oto-rhino-laryngologiques chez travailleurs des gisements miniers de la ville de Lubumbashi, RD Congo : Enquête préliminaire de la population	KAINDA L
13h50- 14h00	Profil clinique des cardiopathies congénitales à Lubumbashi	LINGULE O
14h00- 14h10	Anesthésie pédiatrique dans la ville de Lubumbashi	MULEWA
14h10- 14h40	DEBAT	
14h40- 14h50	Schistosomiase uro-génitale chez les enfants d'âge scolaire	KATUDI P
14h50- 15h00	Avancée sur les greffes cutanée : expérience Medpark clinique	YUMA Y
15h00- 15h10	Déterminants de la morbi-mortalité de la détresse respiratoire des nouveaux nés cas de Cliniques universitaires	MUTONKOLE E
15h10- 15h20	Profil épidémiologique, clinique et prise en charge des affections neurologiques à Lubumbashi	KIBOLE K
15h20- 15h30	Le surpoids et l'obésité chez les diabétiques de type 2 : prévalence et facteurs associés chez l'adulte	YAV T
15h30- 15h20	DEBAT	

**CAMPUS NUMERIQUE****Symposium paludisme****Modérateur : Pr KASAMBA E/Secrétaire : Dr MAKINKO P**

<b>Heures</b>	<b>Sujet</b>	<b>Intervenant</b>
13h30- 13h40	Etude du comportement et des paramètres entomologiques des anophèles dans deux zones de santé de la province de Nord-Ubangi	BASOSILA N
13h40- 13h50	Suivi mensuel de la bionomie de vecteurs du paludisme dans trois sites sentinelles et bio-essaie à tube oms et bouteille CDCD dans 12 sites sentinelles du PNL	BOBANGA T
13h50- 14h00	Évaluation des marqueurs de résistance aux médicaments antipaludiques de Plasmodium falciparum dans les gènes pk13-propeller, pfcr1 et pfmdr1 dans des isolats de patients en échec thérapeutique	YODI MD
14h00- 14h10	Surveillance biennale des marqueurs de résistance aux médicaments antipaludiques de Plasmodium falciparum dans les isolats	YOBIL DM
14h10- 14h40	DEBAT	

**SALLE ODIMBA****Séance : Présentations doctorales****Modérateur : Pr NGWE J/Secrétaire : Dr ILUNGA N**

<b>Heures</b>	<b>Sujet</b>	<b>Intervenant</b>
14h40- 14h50	L'effet de la vaccination antirotavirus sur la survenue de la diarrhée aigue chez les enfants de 0 à 5 ans	LUMBU L
14h50- 15h00	Fondamentaux de la qualité des soins et la satisfaction des malades au sein des hôpitaux publics de Lubumbashi	MALANDJ A
15h00- 15h10	Étude de l'efficacité de la MASO31 dans la prévention de la malnutrition : essais cliniques nutritionnels randomisés contrôlés	NGOY E
15h10- 15h20	Raisons des décès maternels communautaires à Lubumbashi et autopsie verbales	ABDULU M
15h20- 15h30	Hypertension in mining areas in Haut-Katanga : rôle of trace elements	MUSUNG J
15h30- 16h00	DEBAT	

**JOUR 3-SAMEDI 24 SEPTEMBRE****PLENIÈRE 8H30-10H30****SALLE MUTETA****Conférences académiques****Modérateur : Pr LUBOYA O/Secrétaire : Dr**

<b>Heures</b>	<b>Sujet</b>	<b>Intervenant</b>
8h30- 8h40	Conséquences pariétales de l'hypertension aigue abdominale pariétale	ARMSTRONG O.
8h40- 8H50	État de lieu de la santé dans le Haut-Katanga	MIP
8h50- 9H00	Le médecin et son code de déontologie	KAKISINGI C.
9h00- 9h10	Projet de construction et d'équipement d'un centre hospitalier universitaire à Lubumbashi (PCENCHUL)	MUNKANA A.
9h10- 9h20	Formation en sous-spécialité : opportunité ou menace ?	ARUNG K
9h20- 9h40	Discussion	

**SALLE MUTETA****Panel infertilité****Modérateur : Pr TAMBWE A/Secrétaire : Dr MUNAN R**

<b>Heure</b>	<b>Sujet</b>	<b>Intervenant</b>
9h40- 10h00	Présentations des Panelistes	Panelistes
10h00- 10h20	Discussion	

**PAUSE 10h20-10h30**



## SESSION PARALLÈLE VII 10H30-11H50

### SALLE MUTETA

**Séance : Maladies infectieuses**

**Modérateur : Pr MWAMBA C/Secrétaire : Dr KAKOMA P**

Heures	Sujet	Intervenant
10h30-10h40	Dolutégravir versus Efavirenz chez les patients infectés par le VIH aux cliniques universitaires de Lubumbashi	YUMBA G
10h40-10h50	High onchocerciasis-associated morbidity despite 9 years of MDA in an isolated village in Nord Ubangi Province	MANDRO M
10h50-11h00	Déterminants de l'adhérence au traitement antirétroviral chez les personnes vivant avec le VIH suivis à Lubumbashi	YUMBA G
11h00-11h10	Prédicteurs de la mortalité chez les patients avec COVID-19 à Lubumbashi de juillet à septembre 2021	KISOKA
11h10-11h20	Trypanosome SL-RNA detection in blood and cerebrospinal fluid to demonstrate active gambiense human African trypanosomiasis infection	NGAY I
11H20-11H50	DEBAT	

### SALLE KALENGA

**Séance : Médecine communautaire**

**Modérateur : Pr MBUTSHU H /Secrétaire : Dr MUTOMB S**

Heures	Sujet	Intervenant
10h30-10h40	Étude descriptive de l'utilisation et des dépenses associées aux médicaments à la mutuelle générale des fonctionnaires et agents de l'état de Côte d'Ivoire	KOUAME J
10h40-10h50	Efficacité de la vaccination à tout contact sur l'amélioration de la couverture vaccinale chez les enfants de 0 à 23 mois dans la zone de santé Kenya, dans le contexte de Covid-19 à Lubumbashi	MONGA F
10h50-11h00	Prise en charge des urgences : chemin à améliorer	KABONGO D
11h00-11h10	Community contribution to prevention and control of Ebola Virus Disease in Beni: A cross sectional study'	KASANGYE A
11h10-11h20	Connaissances des femmes en âge de reproduction sur les soins prénatals, l'accouchement et les soins postnatals en milieu rural en Côte d'Ivoire	COULIBALY M
11H20-11H50	DEBAT	

**SALLE ODIMBA****Séance : Défis nutritionnels****Modérateur : Pr ILUNGA K/Secrétaire : Dr YOGOLELO R**

<b>Heures</b>	<b>Sujet</b>	<b>Intervenant</b>
10h30- 10h40	Les pratiques de l'alimentation de complément associées à la malnutrition dans la zone de santé Tshamilemba, Haut-Katanga, RDC	NGOY E
10h40- 10h50	Elaboration d'une alimentation orale locale et étude des avantages de son utilisation précoce en postopératoire après chirurgie digestive pour perforation de l'intestin grêle à l'Hôpital de Panzi, Bukavu	CIKWANINE B
10h50- 11h00	Pratique de l'alimentation des enfants nés des mères séropositives au VIH en RD Congo	TABITHA I
11h00- 11h10	Evaluation à court terme de la clinique et la paraclinique des patients traités par la phytothérapie au plantago major et solanum aculeastrum pour l'hypertrophie bénigne de la prostate à Goma.	MUNYANTWARI
11h10- 11H20	Connaissances, attitudes et pratiques de l'utilisation des MILDA dans la cité de Kasenga	MATANDA S
11H20- 11H50	DEBAT	

## SESSION PARALLÈLE VIII 11H50-13H00

### SALLE MUTETA

#### Séance : Divers

**Modérateur : Pr NYENGA C/Secrétaire : Dr MUTOKE G**

Heures	Sujet	Intervenant
11h50-12h00	Acceptabilité du vaccin anti-COVID-19 par le personnel hospitalier à Lubumbashi, RDC	MALANDJ A
12h00-12h10	Diabète sucré-Tuberculose : nouveau-défi de santé publique ?	KAKISINGI C
12h00-12h10	La pratique de l'électroencéphalogramme au Centre de diagnostic et prise en charge de l'épilepsie de Lubumbashi de 2015 à 2018	NAWEJ L
12h10-12h20	Profil épidémiologique et clinique des affections psychiatriques aux cliniques universitaires de Lubumbashi	NUMBI S.
12h20-12h30	Data-driven mapping of tuberculosis incidence allows identifying communities with high circulation of tuberculosis in DRC	SWANA E
12H30-13H00	DEBAT	

### SALLE ODIMBA

#### Séance : Pratiques chirurgicales 2

**Modérateur : Pr SALEH U/Secrétaire : Dr MWILAMBWE S**

Heures	Sujet	Intervenant
11h50-12h00	Pratique de la laminectomie à Lubumbashi : Expérience de Medpark	MUHINDO D.
12h00-12h10	Anesthésie et automation – une vision pour l'avenir de l'anesthésie à Lubumbashi	TSHISUZ C
12h00-12h10	Facteurs influant sur l'accessibilité aux soins en matière de santé buccodentaire dans la ville de Kolwezi	KAIJ K.
12h10-12h20	Indications et techniques chirurgicales des anomalies frontales des genoux. Notre expérience dans la ville de Lubumbashi.	LUBENGA A
12h20-12h30	La Chirurgie générale en milieu rural ; Bilan de la campagne chirurgicale réalisée à Mulongo dans le Haut-Lomami	ILUNGA M
12H30-13H00	DEBAT	

**SALLE KALENGA****Séance : Santé communautaire 2****Modérateur : Pr KAIJ A/Secrétaire : Dr WATU C**

<b>Heures</b>	<b>Sujet</b>	<b>Intervenant</b>
11h50- 12h00	Mass drug administration implementation programmes for control and elimination of schistosomiasis in sub-saharan african countries	MUHUBIRI
12h00- 12h10	Profil des anomalies spermatiques a Likasi, cas CM. SHEKINAH	KATUDI P
12h00- 12h10	Microbial ecology of mobile phones among maternity staffs from public hospitals in Lubumbashi	KAPOPO C
12h10- 12h20	Analyse des différences entre les sexes à propos de la connaissance des signes d'alerte, de facteurs de risque et de pratiques de prévention de l'AVC en milieu urbain	MUKENG C
12h20- 12h30	Identification des vecteurs du paludisme dans la zone de santé de Fungurume	NGWEJ L
12H30- 13H00	DEBAT	

**CÉRÉMONIE DE CLOTURE****SALLE MUTETA****Modérateur : Dr KAKISINGI C/Dir Com UNILU**

<b>Heure</b>	<b>Activité</b>	<b>Intervenant</b>
13h20- 13h30	Rapport final	Pr MALAMBA Lez
13h30- 13h40	Mot du directeur de l'ESP	Pr TAMBWE Albert
13h40- 13h50	Mot du Doyen de la faculté	Pr ARUNG KALAU
13h50- 14h00	Mot d'ouverture du Recteur	Pr KISHIBA Gilbert

**DINER DE CLOTURE**

## PROGRAMMATION DES POSTERS

	Sujet	Auteur	
Mercredi 22 septembre 2022	Syndrome anti-phospholipidique sur grossesse de 10SE, à propos d'un cas au centre médical Diamant	MUSANGU A	
	Hypertension aigue de l'enfant secondaire a un phéochromocytome unilatéral non agressif : observation clinique et revue de la littérature	MWEPU C	
	Infections respiratoires à répétition révélatrice d'une malformation adénoïde kystique pulmonaire (MAKP) chez l'enfant : A propos d'un cas.	MADILA L	
	Atrésie oeso-trachéo-bronchique : à propos d'un cas clinique	BEYA K	
	Mavimpy Care : la premiere innovation e-santé proposée par les étudiants de médecine UNILU	KIBALA G	
	Disorders of sex Développement majeurs (DSD) démarche diagnostique et thérapeutique	MITONGA G	
	Pneumothorax spontané récidivant traité par pleurodèse, à propos de deux cas	MUHINDO D	
	Pneumomédiastin post-rougeoleux : à propos d'un cas à Manono	KAHAMBWE M	
	Thrombose veineuse cérébrale a propos de deux cas dans le post partum	OMANGELO F	
	Cytosteatonecrose du nouveau-né : à propos d'un cas au Cliniques Universitaires de Lubumbashi	NTUNU R	
	Gestion d'une association rare de pelvipéritonite sur grossesse aux cliniques universitaires de Lubumbashi (RD Congo)	NGWEJ H	
	Jeudi 23 septembre 2022	Aspects épidémiologiques et facteurs de risque du prolapsus chez la femme en âge de procréer	MUKANIRE
		Etat de lieux de l'ostéosynthèse dans la ville de Lubumbashi cas des hôpitaux et polycliniques de la ville	MUJINGA I
		Fibrillation auriculaire : indications et conditions à réunir avant la cardioversion électrique programmée (cas du Centre de Cardiologie de Lubumbashi)	YOLOLA E
Evaluation des indicateurs de la lutte contre le paludisme dans la Zone de Santé Rurale de Kafubu.		NYOTA N	
Phénomène enfants de la rue : caractéristiques socio démographiques et facteurs associés		BASEMA MF	
Apport de l'écho doppler transcrânien dans la prise en charge des enfants drépanocytaires âgé de 1 à 20 ans à Lubumbashi		LUMBALA M	
Ostéosynthèse par pose d'un DHS dans les fractures du massif trochantérien à Lubumbashi : à propos de 4 cas		KABONGO C	
Varicelle chez un atopique : à propos d'un cas aux cliniques universitaires de Lubumbashi		MUKUNA J	
La fracture de Monteggia négligée compliqué d'un cal vicieux après un traitement indigène : à Propos d'un cas et revue de la littérature		MANDA K	
Rhinosinusites en milieu hospitalier : résultats d'une étude préliminaire à Kinshasa.		UMESUMBU B	
Spondylodiscite infectieuse d'évolution chronique chez l'enfant drépanocytaire : diagnostic et prise en charge		CHOLA M	
SYNDROME CHILD (Congenital Hemidysplasia with Ichthyosiformnaevus and Limb Defects)	LULONGO G		
Rhumatisme articulaire aigue chez un enfant de moins de 5 ans, à propos d'un cas	MALONDA B		

## PLAN D'ACCÈS VERS LES SALLES

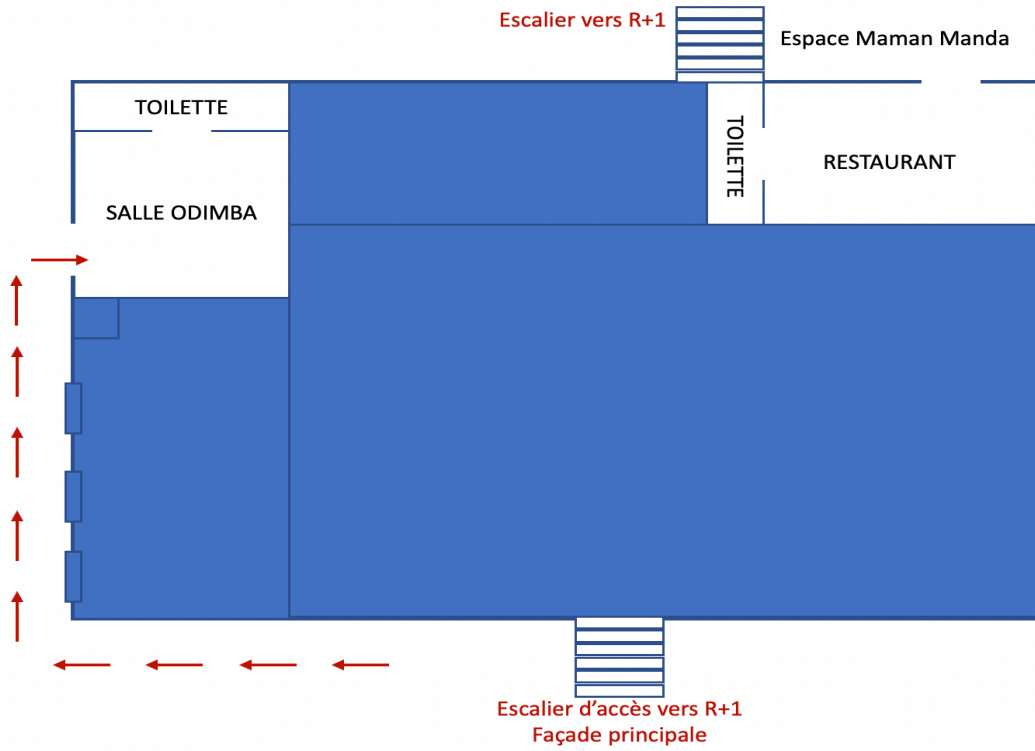

Figure 3. Plan d'accès sur coupe Rez-de-chaussée (R)

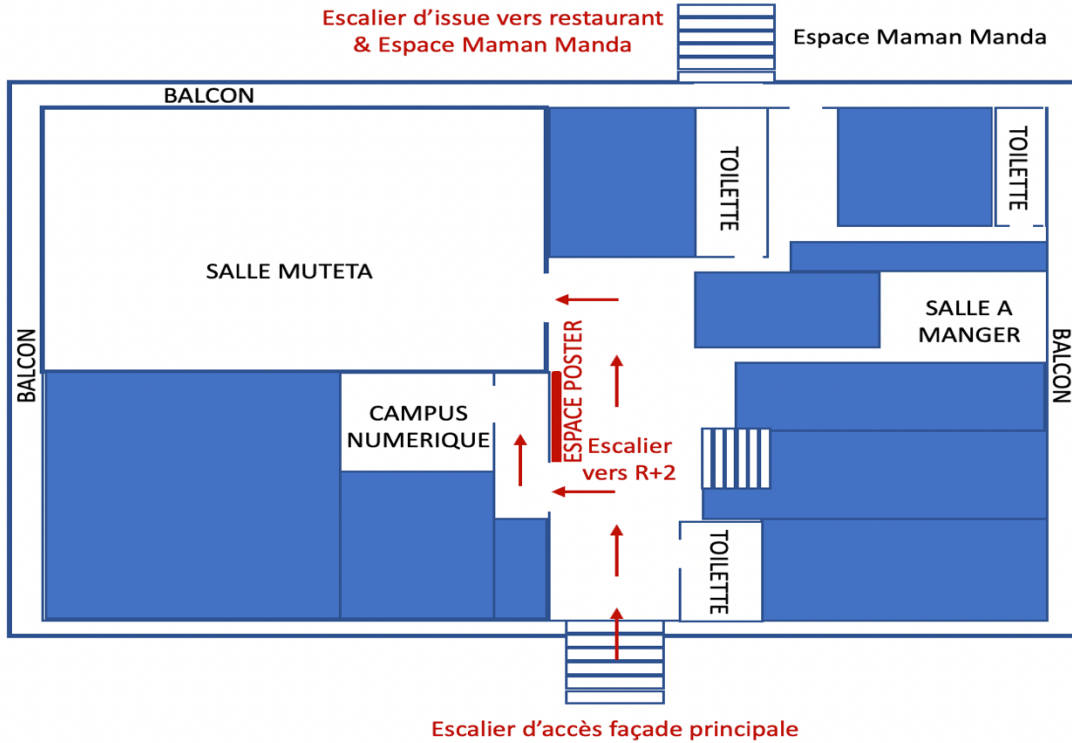
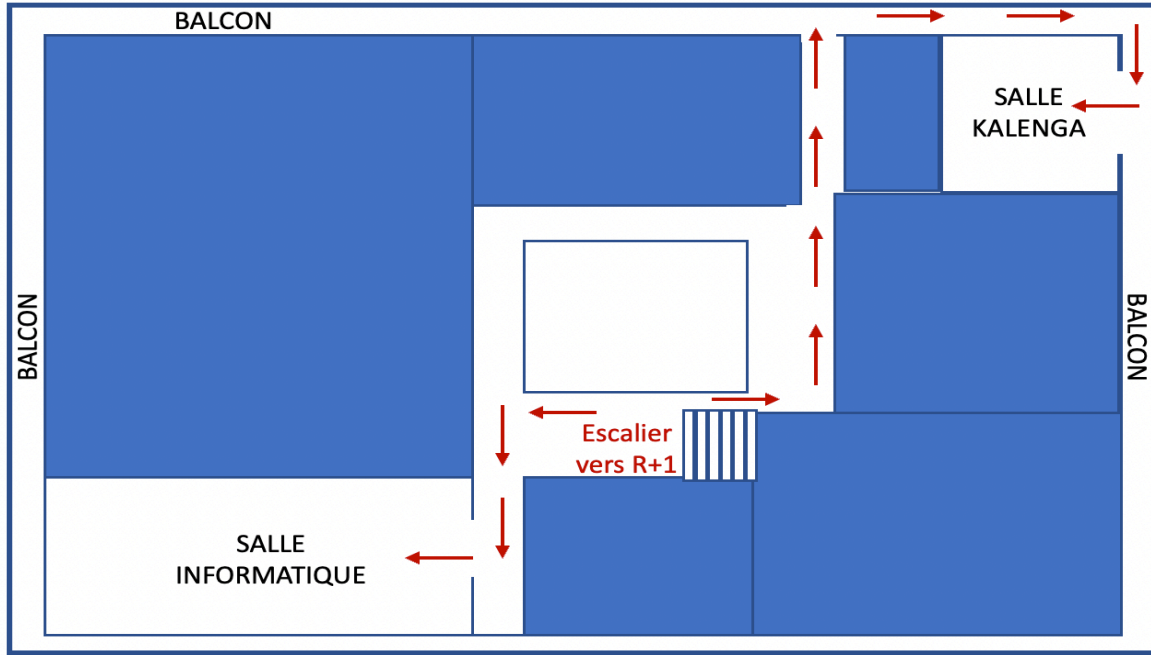

Figure 4. Plan d'accès sur coupe R+1



Façade principale

Figure 5. Plan d'accès sur R+2